

# Instrukcja konfiguracji kont pocztowych dla Microsoft Outlook Express

1. Uruchamiamy program Microsoft Outlook.
2. Z menu **Narzędzia** wybieramy **Konta**, tak jak pokazano na rysunku poniżej

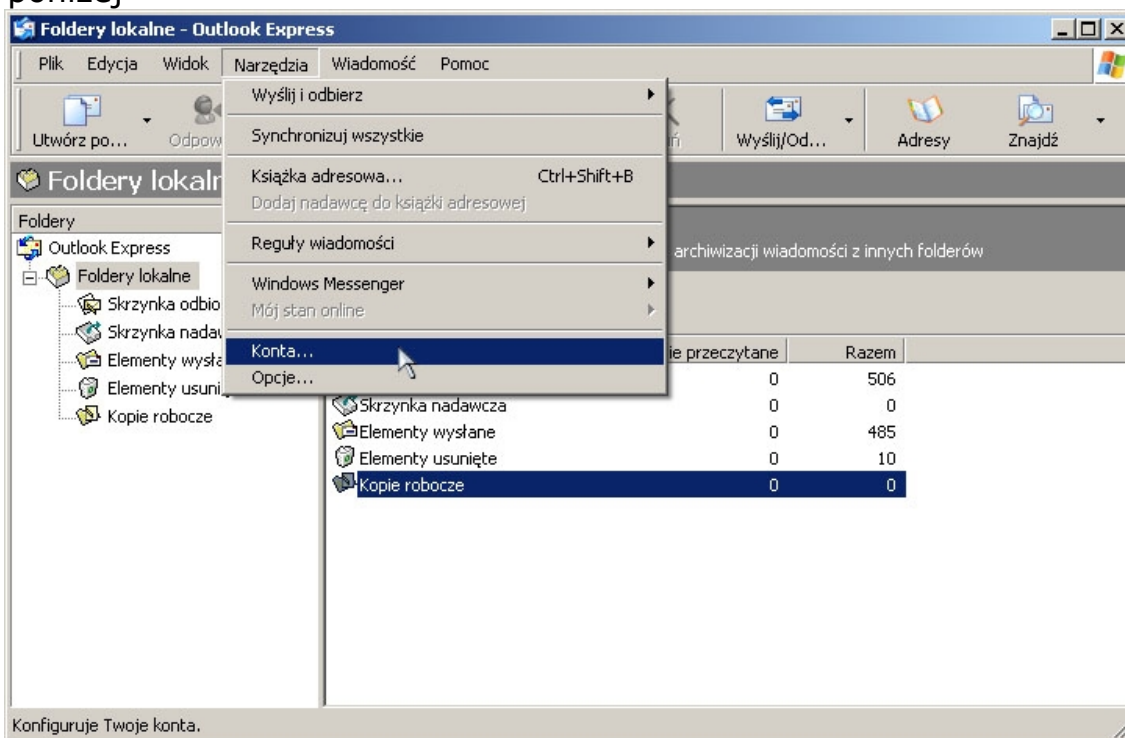

3. Jeśli okno dialogowe Kreator połączeń internetowych (patrz punkt 4) się nie wyświetli, klikamy przycisk **Dodaj**, a z listy wybieramy **Poczta...**

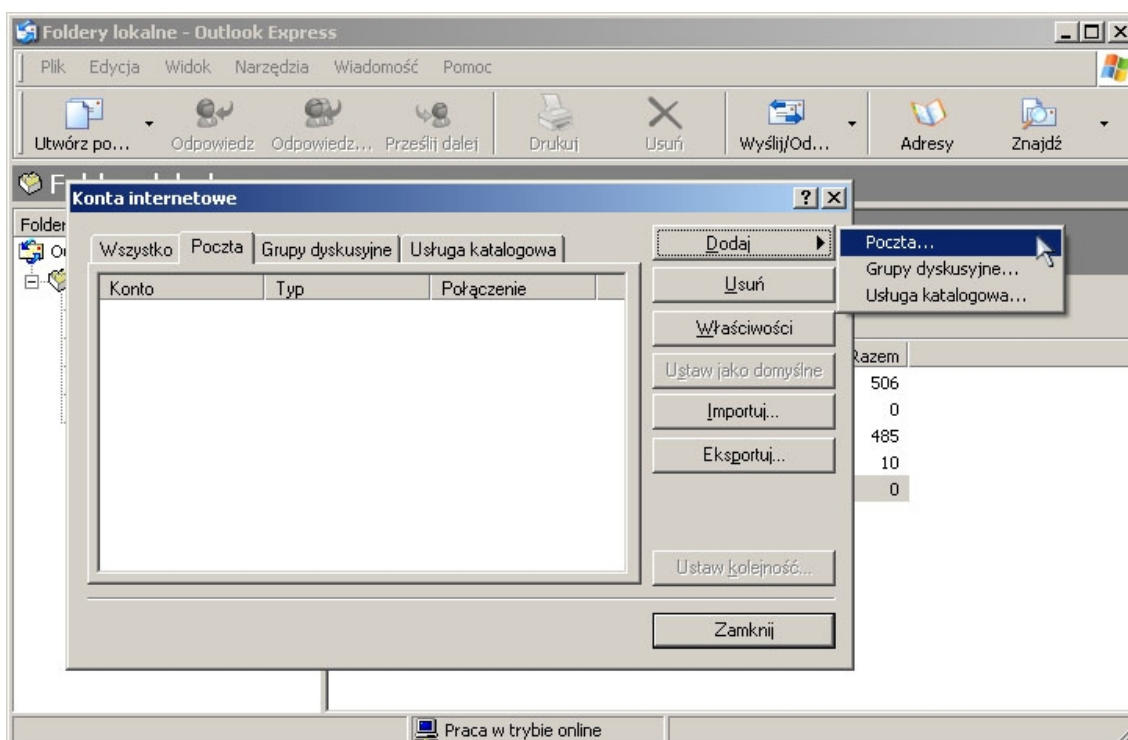

4. Pojawi się **Kreator połączeń internetowych**, w którym ustawiamy etykietę, którą opatrzone będą nasze wiadomości e-mail

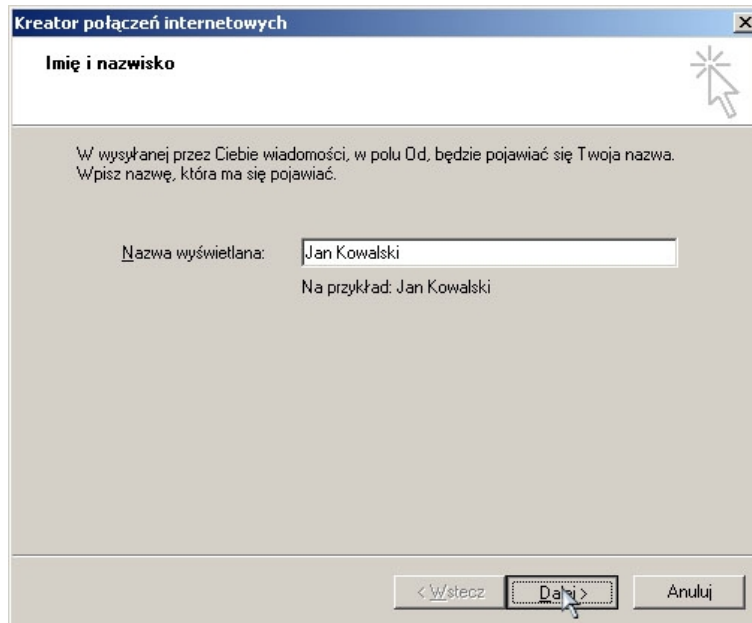

5. Następnie podajemy adres konta, które zamierzamy dodać

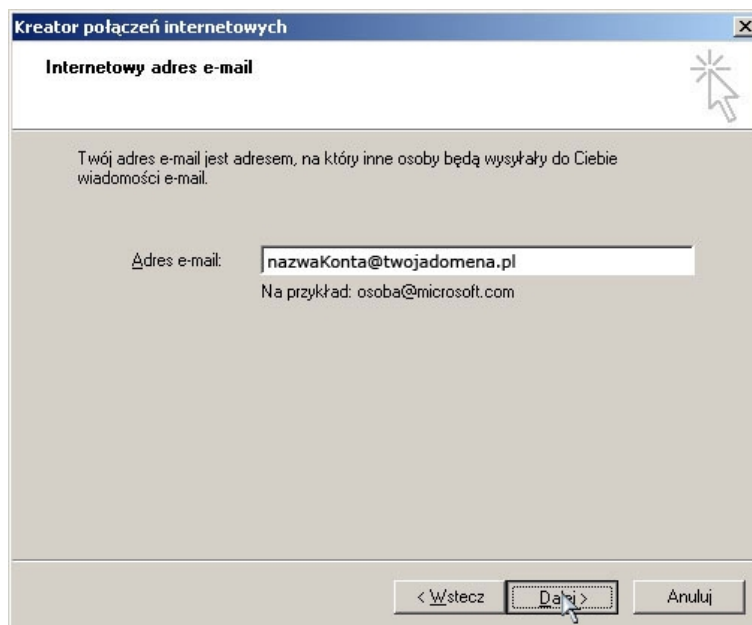

6. Sprawdzamy czy serwer obsługujący pocztę przychodzącą jest ustawiony na POP3 jeśli nie, wybieramy opcję z listy. Kolejnym krokiem jest uważne ustawienie nazw serwerów poczty przychodzącej i wychodzącej. W obu polach wpisujemy **mail.dyalcom.pl** (patrz poniższy rysunek)

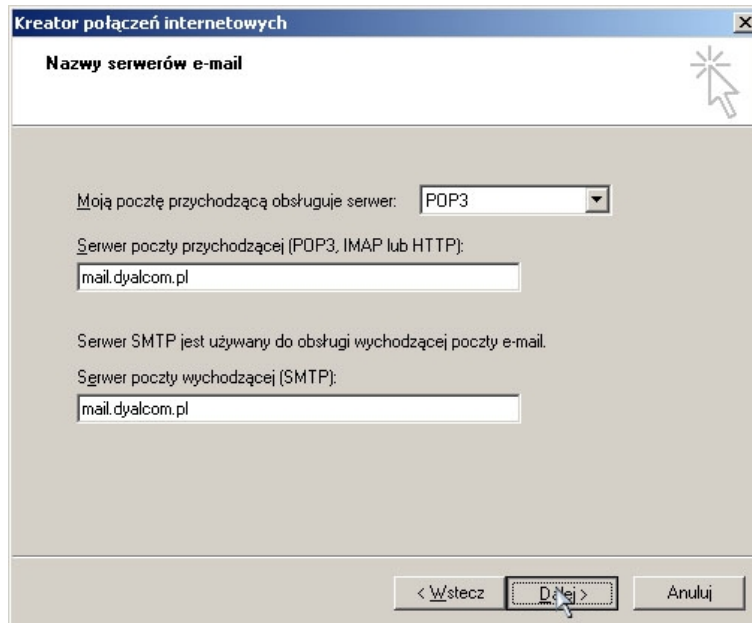

- 'Moją pocztę przychodzącą obsługuje serwer:' dropdown menu set to 'POP3'.
- 'Serwer poczty przychodzącej (POP3, IMAP lub HTTP):' text box containing 'mail.dyalcom.pl'.
- 'Serwer SMTP jest używany do obsługi wychodzącej poczty e-mail.'
- 'Serwer poczty wychodzącej (SMTP):' text box containing 'mail.dyalcom.pl'.
- Navigation buttons at the bottom: '< Wstecz', 'Dalej >', and 'Anuluj'.

7. W kolejnym kroku wypełniamy nazwę konta oraz hasło naszego konta pocztowego. Zaznaczamy **Zapamiętaj hasło**.

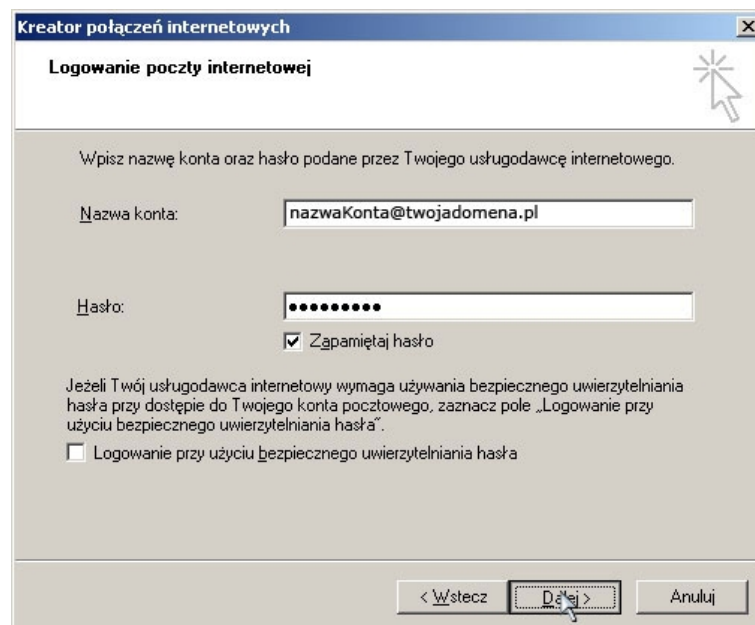

- Text: 'Wpisz nazwę konta oraz hasło podane przez Twojego usługodawcę internetowego.'
- 'Nazwa konta:' text box containing 'nazwaKonta@twojadomena.pl'.
- 'Hasło:' text box with masked characters (dots).
- Checked checkbox: 'Zapamiętaj hasło'.
- Text: 'Jeżeli Twój usługodawca internetowy wymaga używania bezpiecznego uwierzytelniania hasła przy dostępie do Twojego konta pocztowego, zaznacz pole „Logowanie przy użyciu bezpiecznego uwierzytelniania hasła”.'
- Unchecked checkbox: 'Logowanie przy użyciu bezpiecznego uwierzytelniania hasła'.
- Navigation buttons at the bottom: '< Wstecz', 'Dalej >', and 'Anuluj'.

8. Klikamy przycisk **Zakończ...**

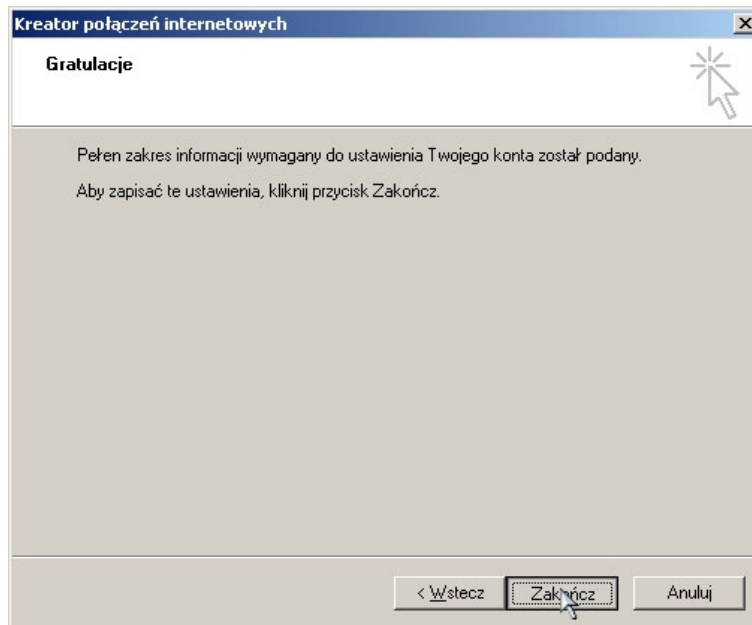

i nasze konto pocztowe powinno pojawić się na liście **Kont internetowych**. Klikając na liście dwukrotnie w naszą pocztę, lub wybierając **Właściwości**. Możemy przejść do dalszych ustawień

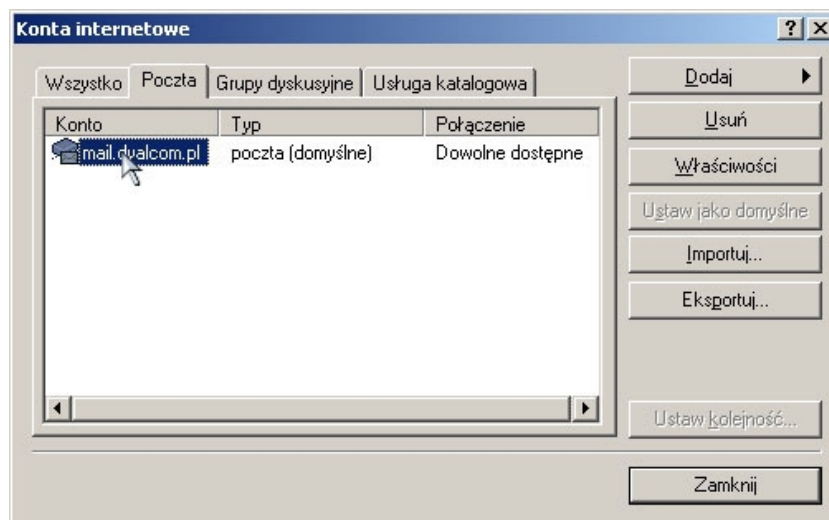

zajmować będziemy się dwoma najważniejszymi zakładkami w nowo otwartym oknie:

- Ogólne** (patrz punkt 9)
- Serwery** (patrz punkt 10)

9. Wybieramy zakładkę **Ogólne** sprawdzamy poprawność wprowadzonych danych, możemy uzupełnić pole Organizacja

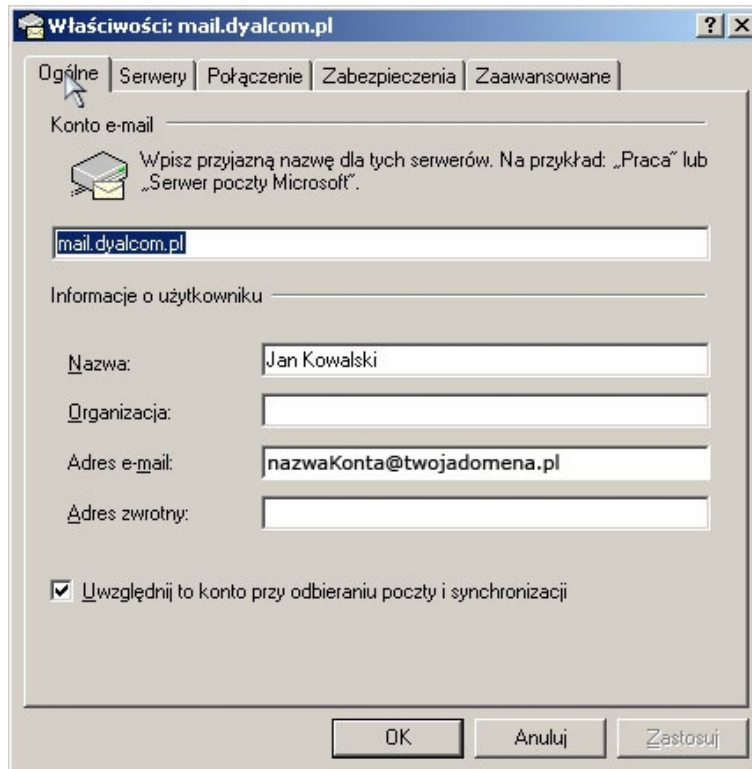

10. Następnie klikamy na zakładkę **Serwery** i zaznaczamy opcję **Serwer wymaga uwierzytelniania**

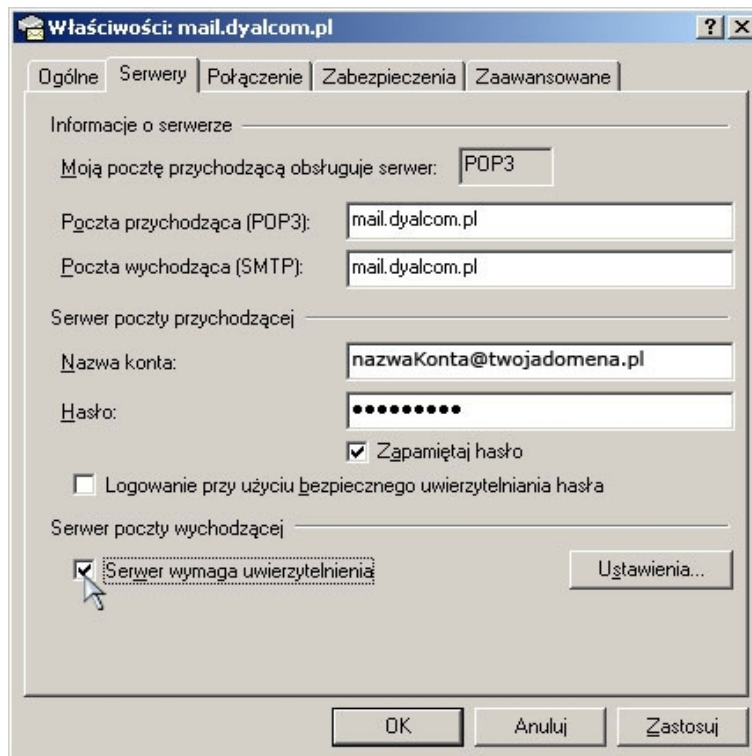

11. Opcjonalnie możemy wybrać aby Outlook po ściągnięciu pozostawiał kopie naszych wiadomości na serwerze. W tym celu zaznaczamy pole **Pozostaw kopie wiadomości na serwerze** jak na obrazku poniżej.

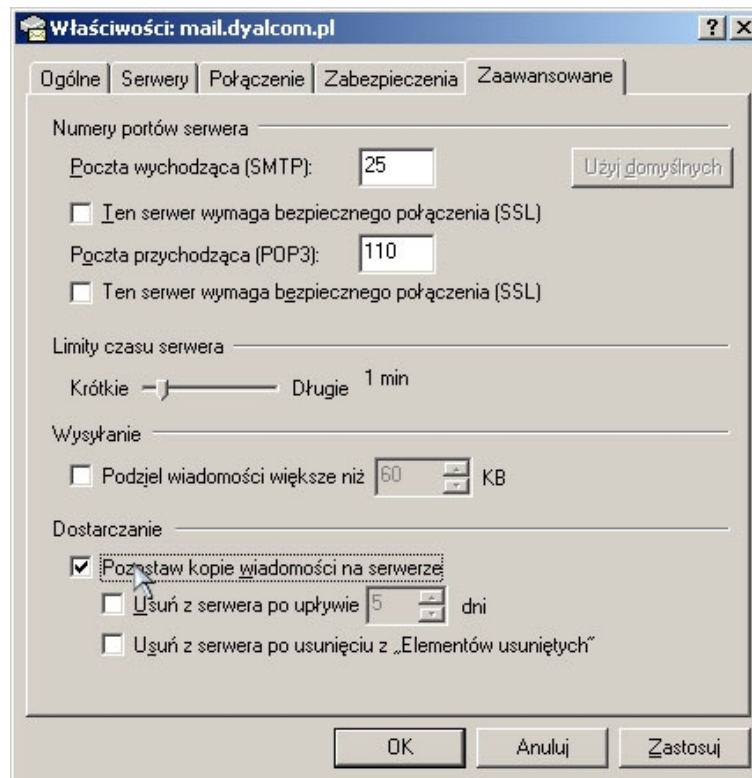

Klikając Zastosuj kończymy proces konfiguracji.

**Autor:** Krzysztof Lebioda  
**Pytania proszę kierować na:** [krzysztof@dyalcom.pl](mailto:krzysztof@dyalcom.pl)